

## Planche-33 : Arkose

Photo 205 : Détail de la photo 203 (planche 27) montrant un quartz (a) à extinction roulante ou onduleuse (teinte de biréfringence dans les gris non uniforme). Remarquer la phase de liaison argileuse (b) constituée d'amas de petits grains de forte brillance (biréfringence élevée) et la présence de micas plus ou moins fibreux (c).

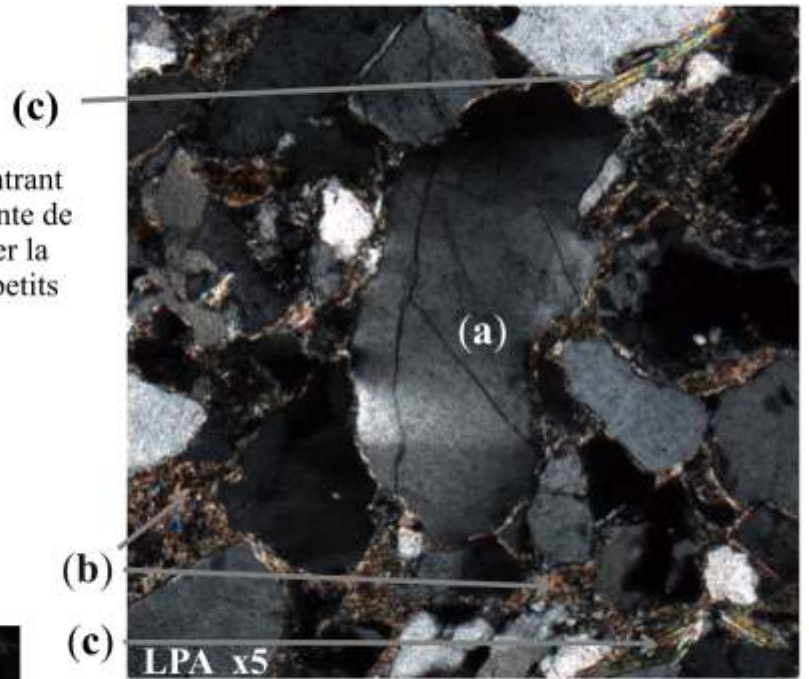
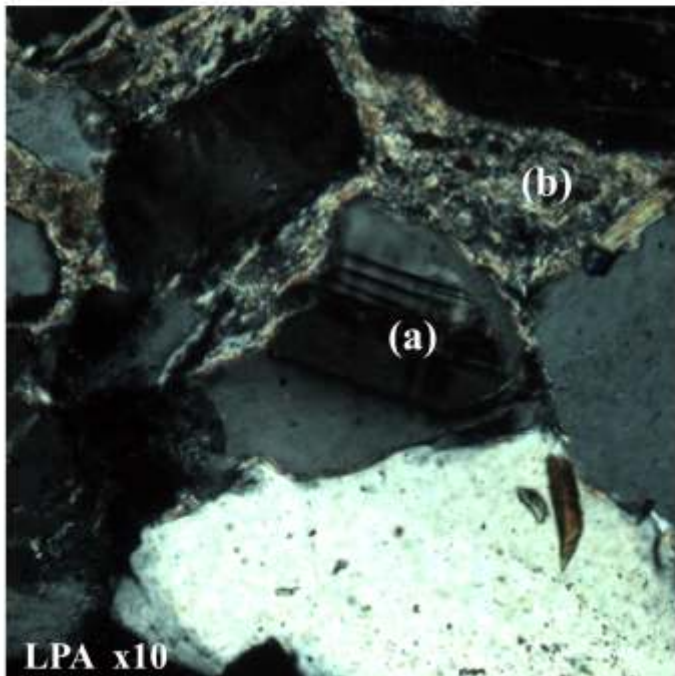

Photo 207 : Détail montrant un grain de feldspath (a) plagioclase reconnaissable à ses macles polysynthétiques et une matrice argileuse (b).